Asta in alluminio anodizzato color argento
Silver effect anodised aluminium rod

Inclinazione verticale regolabile da 0 a 90°
Vertical inclination adjustable from 0 to 90°

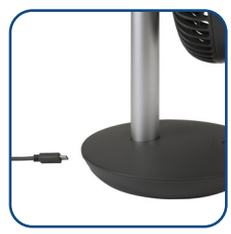

Batteria al litio ricaricabile di alta qualità
High quality rechargeable lithium battery

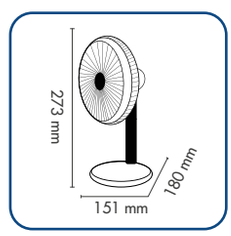

Dimensioni
Dimensions

ARGO ORFEO TITANIUM

398200030

Il suo design ha un tratto inconfondibile e gli attribuisce eleganza contemporanea. La scelta di materiali e finiture pregiati, ne fanno un accessorio di tendenza da portare ovunque con sé. L'inclinazione regolabile, fino a 90°, garantisce una ventilazione personale efficace.

Its design has an unmistakable trait and gives it contemporary elegance. The choice of fine materials and finishing make it a trendy accessory to take everywhere with you. The adjustable inclination, up to 90°, guarantees effective personal ventilation.

argo
improve your life

IN | 4 SPEEDS | SMALL FINGER TEST | 90°

COMFORT ESCLUSIVO E NUANCES CONTEMPORANEE

› Compatto, leggero
› Finitura molto elegante, matt, colore grigio titanio
› Costruito con materiali pregiati
› Asta in alluminio anodizzato, effetto argento
› Cordless, grazie alla batteria al litio ricaricabile di alta qualità (4000 mAh) integrata
› Cavo USB per la ricarica a corredo: tempo necessario 7h
› Autonomia di funzionamento: Alta velocità: 4 ore, Velocità silenziosa: 15 ore
› Pannello di controllo con LED funzionamento
› Inclinazione verticale regolabile da 0 a 90°
› 4 velocità di ventilazione: bassa, media, alta, silenziosa
› Molto silenzioso: meno di 32 dB(A) in modalità silenziosa
› Griglia frontale rimovibile per la pulizia

EXCLUSIVE COMFORT AND CONTEMPORARY NUANCES

› Compact, light
› Very elegant finish, matt, titanium grey color
› Built with fine materials
› Anodized aluminum rod, silver effect
› Cordless, thanks to the high quality rechargeable lithium battery (4000 mAh) integrated
› USB charging cable included: time required 7h
› Operating autonomy: High speed: 4 hours, Silent speed: 15 hours
› Control panel with operation LED
› Vertical tilt adjustable from 0 to 90 °
› 4 fan speeds: low, medium, high, silent
› Very quiet: less than 32 dB (A) in silent mode
› Removable front grille for cleaning

EAN 8013557619702

MODELLO / MODEL		**ARGO ORFEO TITANIUM**
Applicazione / Application		**Ventilatore da tavolo cordless** Cordless table fan
Alimentazione / Supply		**Collegamento USB** - USB connection 5W - DC5V
Batteria ricaricabile / Rechargeable battery	mAh	4000
Autonomia funzionamento (alta velocità) / Continuous working ability (high speed)	h	4
Autonomia funzionamento (velocità silent) / Continuous working ability (silent speed)	h	15
Velocità massima dell'aria / Maximum air velocity	m/s	4,2
Modalità di ventilazione / Fan modes		Normal / Natural
Distanza massima raggiungibile / Maximum reachable distance	m	5
Potenza assorbita dal ventilatore / Fan Power input	W	5
Potenza assorbita / Power input	W	5
Livello di potenza sonora del ventilatore (a.) / Fan sound power level (h.)	dB(A)	32
Oscillazione verticale / Vertical oscillation		90°
Dimensioni (Alt./Lar./Pro.) / Net dimensions (H./W./D.)	mm	273 / 151 / 180
Peso netto / Net weight	kg	0,5